春季休業期間長期貸出のお知らせ

札幌市立大学附属図書館

貸出開始：2024/1/23(火)
～3/29(金)
返却期限：2024/4/12(金)

〈卒業予定者〉返却期限：2024/3/19㈫

- **貸出冊数最大20冊(延長不可)**
- **対象者：本学所属学生(デザイン・看護)**

ご不明な点は
お気軽に
お問い合わせ
ください！

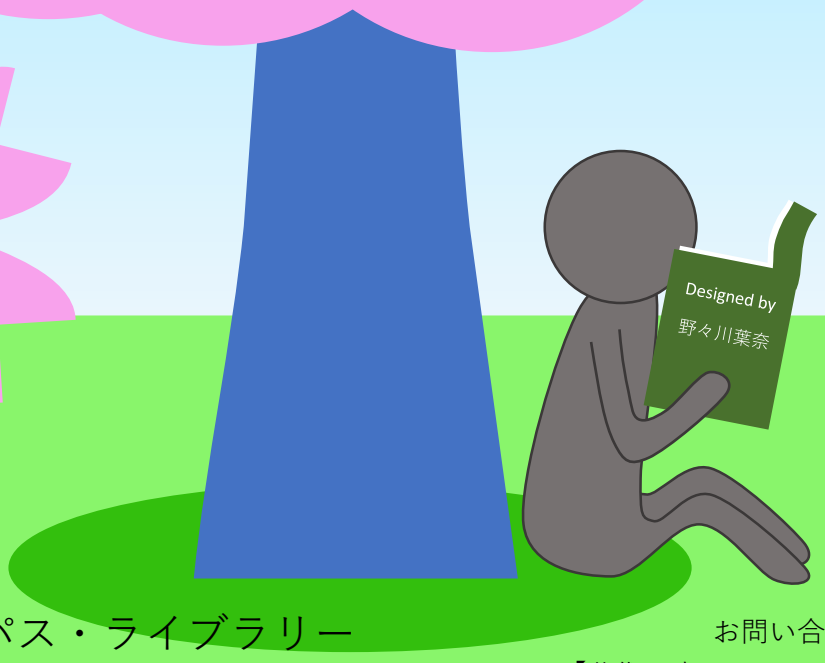

貸出対象資料：
芸術の森キャンパス・ライブラリー
桑園キャンパス・ライブラリー蔵書
※禁帯出資料・AV資料・雑誌を除く
貸出方法：
自動貸出機もしくはカウンターにて対応

お問い合わせ先
【芸術の森キャンパス・ライブラリー】
TEL：011-592-5383
mail: ge.library@scu.ac.jp

【桑園キャンパス・ライブラリー】
TEL：011-726-2780
mail: so.library@scu.ac.jp